

SAP Fiori - pełne wsparcie procesów biznesowych w każdym miejscu i na dowolnym urządzeniu

Sopot, 13 czerwca 2014

The SAP logo is located in the bottom left corner of the image. It consists of the letters 'SAP' in a bold, white, sans-serif font, set against a blue rectangular background with a white diagonal line running from the top-left to the bottom-right.

Świat się zmienia
Jakość obsługi
aplikacji komercyjnych
wytycza nowe trendy



Arbeitszeitblatt: Erfassungssicht

Dokumentation MyStaffing List

Erfassungszeitraum -
Woche

EmpfAuftrag	Projekt	Aufgabe
505215249	S12_MOS2_MAN_COCKPIT	Testing
505219407	S12_GENEVA_1.0	Product & Project Management
505219407	S12_GENEVA_1.0	Testing

Zt	EmpfAuftrag	Netzplan	Vo...	Typ	Projekt ID	Aufgaben ID	Bezeichnung	ME	Summe	MO	25...	DI	26.02	MI	27...	DO	28...	FR	01....	Sp
							Geplante Arbeitszeiten	T	5,00	1,00	1,00	1,00	1,00	1,00	1,00	1,00	1,00	1,00		
							Summe der Stunden/ Minuten (von C..H		0,00	0,00	0,00	0,00	0,00	0,00	0,00	0,00	0,00	0,00		
							Summe der Tage (von CAT2/CATW)	T	5,00	1,00	1,00	1,00	1,00	1,00	1,00	1,00	1,00	1,00		
							Summe insgesamt in Tagen	T	5,00	1,00	1,00	1,00	1,00	1,00	1,00	1,00	1,00	1,00		
	7462546			PMGT			Cross Product Services - Mobile @ Sul...	T	5,00	1,00	1,00	1,00	1,00	1,00	1,00	1,00	1,00			
	505215249			PMGT	S12_MOS2_MAN_COCKP...	_0000000000000000...	Customer/Partner Engagement Act. ...	T												

Eintrag 1 von 6

HR master data Edit Goto Extras Utilities(M) Settings System Help

Maintain HR Master Data

Overview

Personnel no.

Name
 EE group Active Pers.area Frankfurt
 EE subgroup Executive employ Cost Center Human Resource

- Find by**
- Person
 - Collective search help
 - Search Term
 - Free search

Core Employee Info. Empl. contract data Gross/net payroll

Infotype text	E...	Period
Actions	✓	<input checked="" type="radio"/> Period From <input type="text"/> To <input type="text"/>
Organizational Assignment	✓	<input type="radio"/> Today <input type="radio"/> Curr.week
Personal Data	✓	<input type="radio"/> All <input type="radio"/> Current month
Addresses	✓	<input type="radio"/> From curr.date <input type="radio"/> Last week
Bank Details	✓	<input type="radio"/> To Current Date <input type="radio"/> Last month
Family Member/Dependents	✓	<input type="radio"/> Current Period <input type="radio"/> Current Year
Challenge	✓	
Internal Medical Service	✓	
Maternity Protection	✓	

Direct selection

Infotype STy

Bestellung anlegen Service Center Produktion

Bestellart Org. Kopf Neue Pos. Dispo Stamm Mat+F-Preis F-Preis Lö. F-Preis Storno F-Preise Presentw.

Bestellkopf IL - Produktionsdienstleistung mit LV

VArt 46 Leist.dat 27.11.2007 bis Redakt SendDat
 Kred Währ Kontrakt Beitrag Dauer
 Kost KTR für LVER
 Überschrift Kopf Anhang Notiz Word Kopf Kont nCUN

Bestellpositionen

Pos.: X Mng Eh Mat b.Lief WG Konto Mat/Ps/Not
 KText Prs pro MW Rabatt kostenlos
 Kostl KTR LV
 Produktionsort Datum 27.11.2007 bis Beginn Ende
 Treffpunkt Abfahrt Kontr

Pos.: Mng Eh Mat b.Lief WG Konto Mat/Ps/Not
 KText Prs pro MW Rabatt kostenlos
 Kostl KTR LV
 Produktionsort Datum bis Beginn Ende
 Treffpunkt Abfahrt Kontr

System Hilfe

Bestellung anlegen Se

Bestellart Org. Kopf N

Bestellkopf IL - Produktionsdienstleist

VArt 880 nk 46 Monika

Kred 327 Studio GmbH Lei

Kost 59 FL Bearbeitung

Überschrift kat

Arbeitszeitblatt: Erfassungssicht

Erfassungszeitraum 25.02.2013 - 03.03.2013 Woche 09.2013

EmpfAuftrag	Projekt	Aufgabe
505215249	S12_MOS2_MAN_COCKPIT	Testing
505219407	S12_GENEVA_1.0	Product & Project Management
505219407	S12_GENEVA_1.0	Testing

Erfassungsbereich

Zt	EmpfAuftrag	Netzplan	Vo...	Typ	Projekt ID	Aufgaben ID	Bezeichnung	ME	Summe	MO	25...	DI	26.02	MI	27....	DO	28...	FR	01....	SA
							Geplante Arbeitszeiten	T	5,00	1,00	1,00	1,00	1,00	1,00	1,00	1,00	1,00	1,00	1,00	1,00
							Summe der Stunden/ Minuten (von C.H		0,00	0,00	0,00	0,00	0,00	0,00	0,00	0,00	0,00	0,00	0,00	0,00
							Summe der Tage (von CAT2/CATW)	T	5,00	1,00	1,00	1,00	1,00	1,00	1,00	1,00	1,00	1,00	1,00	1,00
							Summe insgesamt in Tagen	T	5,00	1,00	1,00	1,00	1,00	1,00	1,00	1,00	1,00	1,00	1,00	1,00
	7462546				PMGI		Cross Product Services - Mobile @ Sui...		5,00	1,00	1,00	1,00	1,00	1,00	1,00	1,00	1,00	1,00	1,00	
	505215249				PMGI	S12_MOS2_MAN_COCKP_00000000000000...	Customer/Partner Engagement Act. ...	T												

Eintrag 1 von 6

SAP

F-Preise Presentw.

SendDat

Dauer

Create Material 19004000448 (Mold and Container)

Master Data Menu

Basic Data 1

Material 19004000448

Purchasing

Quality Management

Work Scheduling

General Plant data/Storage

MSP

HR master data

Maintain HR Master Data

Personnel no. 1000

Name Anja Müller

EE group 1 Active Pers.area 1300 Frankfurt

EE subgroup DS Executive employ Cost Center 2200 Human Resource

Find by

- Person
- Collective search help
- Search Term
- Free search

Core Employee Info.

Infotype text

Infotype text	E...
Actions	✓
Organizational Assignment	✓
Personal Data	✓
Addresses	✓
Bank Details	✓
Family Member/Dependents	✓
Challenge	✓
Internal Medical Service	✓
Maternity Protection	✓

Period

From To

Today Curr.week

All Current month

From curr.date Last week

To Current Date Last month

Current Period Current Year

Direct selection

Infotype Addresses STy

Nasz cel

Uprościć obsługę procesów
biznesowych



design thinking
wytycza drogę

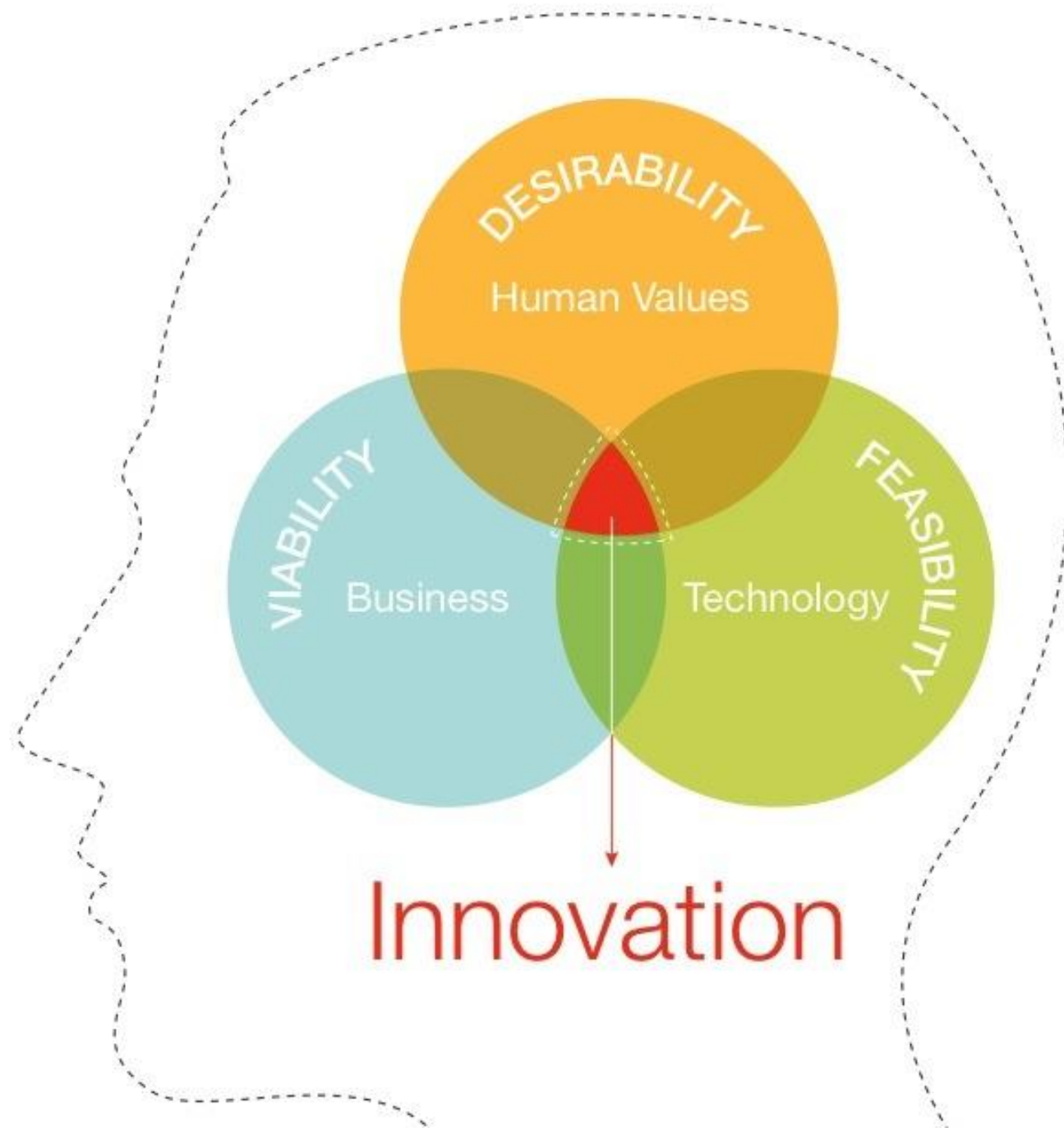



nowy



Strategia
SAP

odnowiony



dostępny

SAP Fiori UX

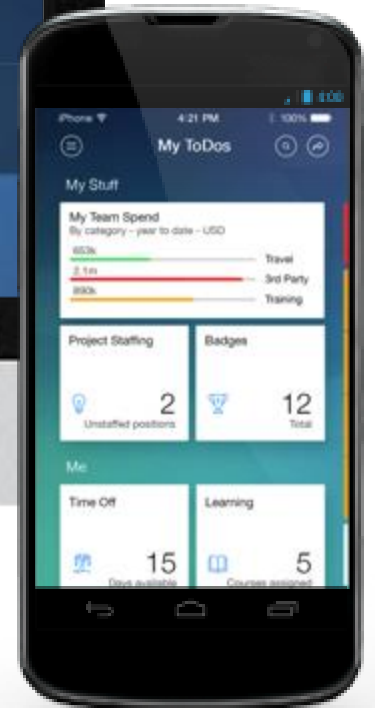

“Prostota jest szczytem wyrafiniowania”

-Leonardo da Vinci

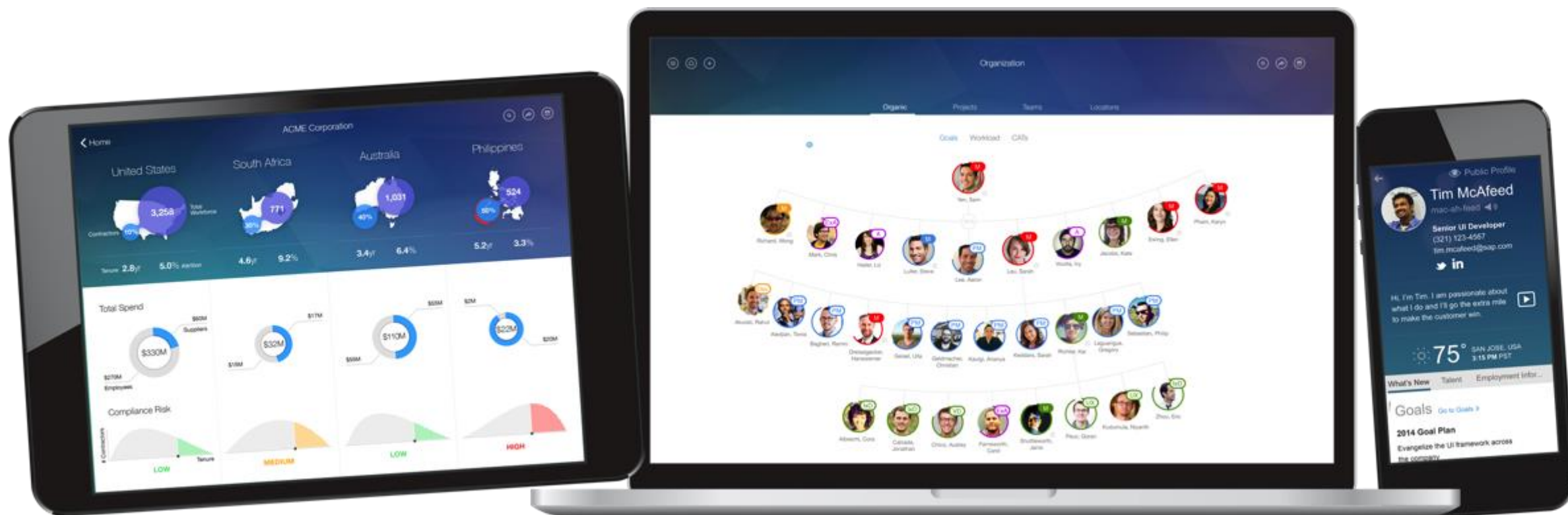

Jakość użytkowa SAP Fiori



Dopasowany do
Twoich potrzeb,
stanowiska i stylu
pracy



Wspiera Cię
niezależnie od
tego gdzie
pracujesz i na
jakim urządzeniu



Skoncentrowany
na tym co ważne



Dostarcza jeden,
ujednolicony
i spójny interfejs



Daje przyjemność
z pracy

SAP Fiori dopasowane do potrzeb użytkownika

Dzisiaj

Aplikacje skoncentrowane na funkcjach

Jedna transakcja dla pracowników wyświetlająca wszystkie dostępne funkcje

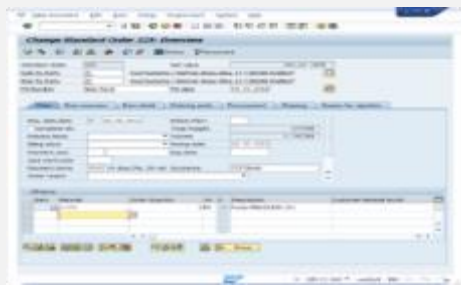

SAP Fiori UX

Aplikacje skoncentrowane na roli użytkownika

Dedykowane aplikacje zawierające najważniejsze informacje i funkcje



Wiele różnych punktów dostępu bez ujednoliconego interfejsu



Jeden, łatwy w obsłudze interfejs użytkownika do kilku systemów



Ujednolicony interfejs dla wszystkich rozwiązań SAP

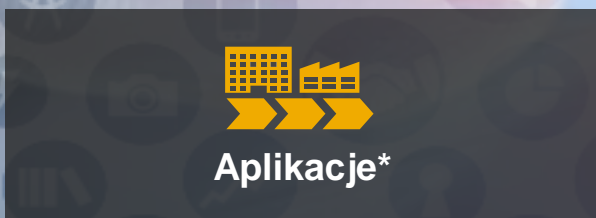

* Cloud and Analytics embracing SAP Fiori UX is the current state of planning and may be changed by SAP at any time.

SAP Fiori Launchpad

Jeden punkt dostępu dla użytkownika

Widok dopasowany do stanowiska

Wiadomości i komunikaty do poprawy kooperacji

Grupowanie ikon do personalizacji

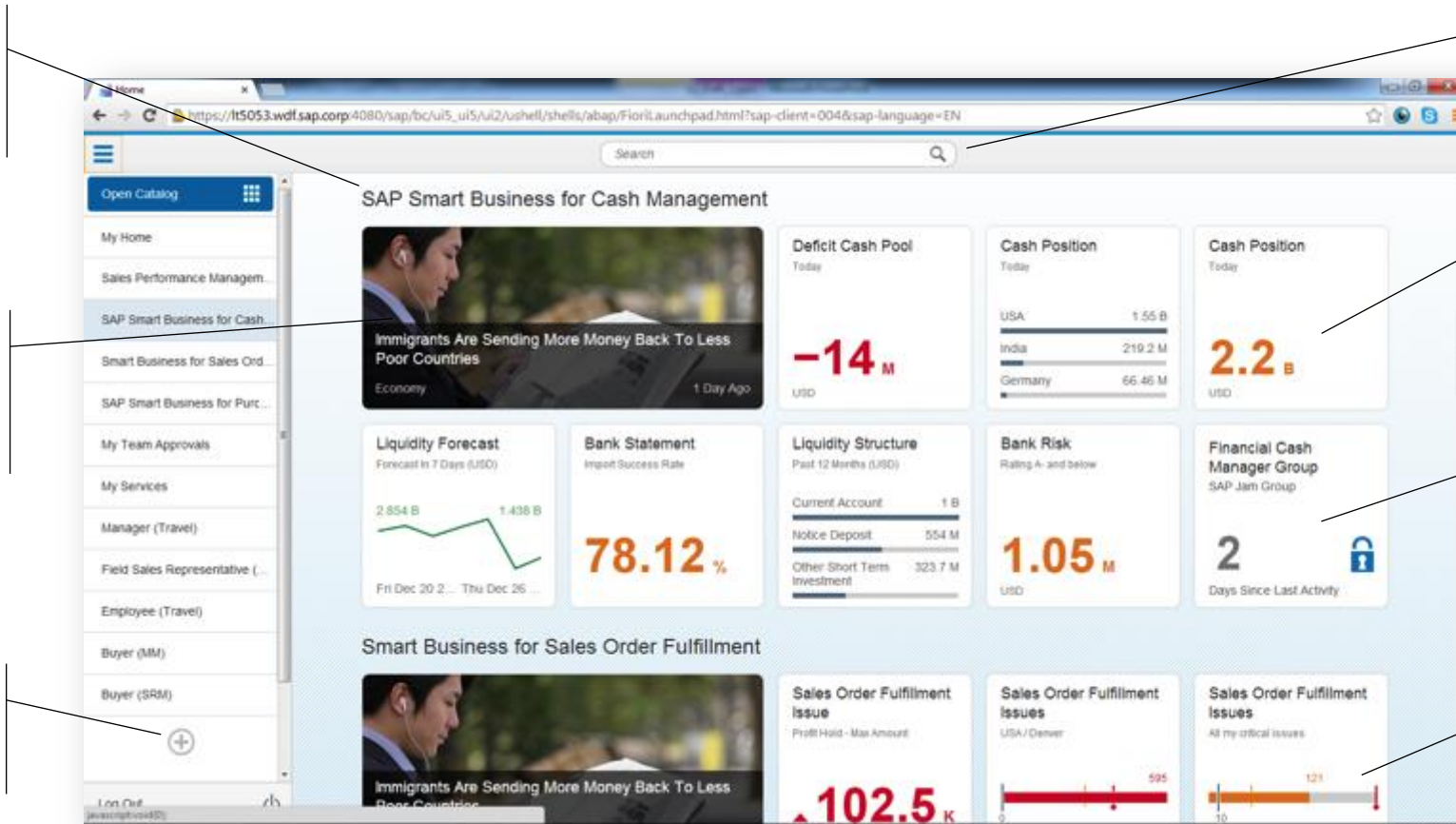

Szybka wyszukiwarka

Aktywne powiadomienia na ikonach

Możliwość integracji z SAP JAM

Dynamiczne wykresy na ikonach aktualizowane w czasie rzeczywistym

SAP Fiori – Role użytkowników

Dla wszystkich działów i branż

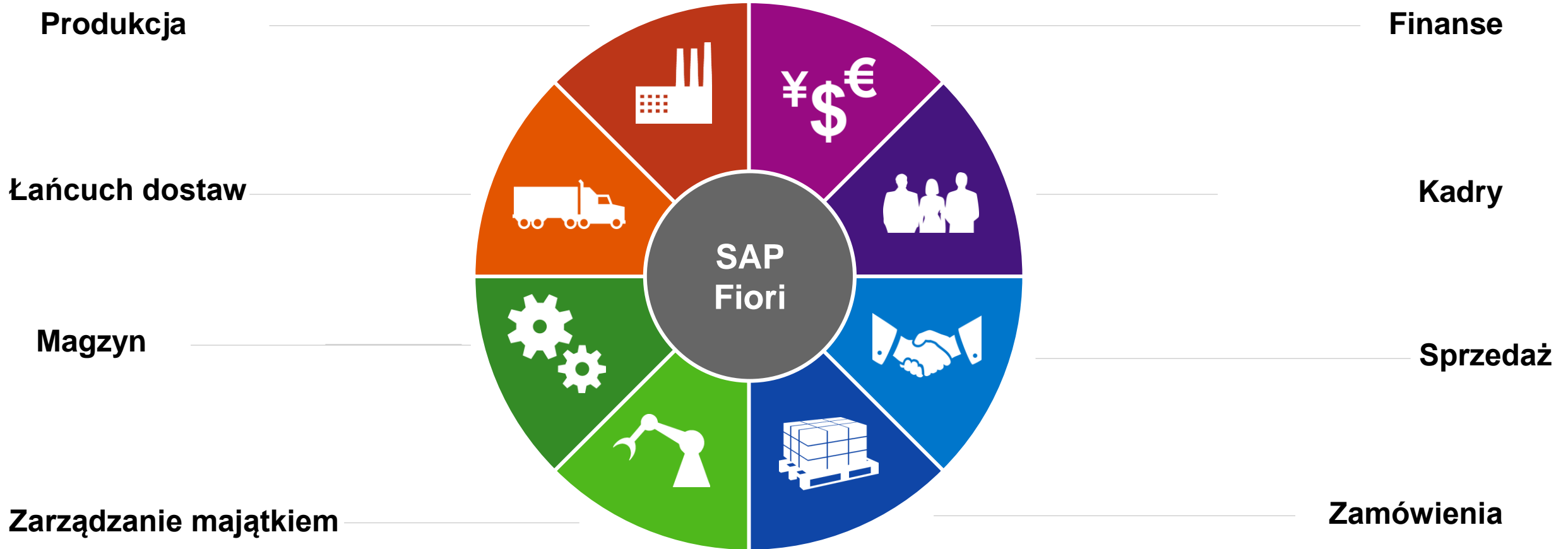



Korzyści biznesowe i ocena użytkowników

Dlaczego warto koncentrować się na użyteczności?

UX wpływa na wartość biznesową

Great User Experience



Wzrost produktywności



Skuteczna adaptacja systemu



Mniejsza ilość błędów



Obniżenie kosztów szkoleń



Nestlé: ocena użytkowników końcowych



“

Wygląda jak powiew świeżego powietrza

”

“

Bardzo mi się podoba

”

“

Wnioski akceptuje się szybciej niż na komputerze

”

“

Uwielbiam prostotę tego rozwiązania

”

Wnioski na zapotrzebowanie

79%

Łatwe i intuicyjne

64%

Bez problemów technicznych

90%

Rekomendacja

71%

Usprawnienie procesu

Akceptacja zamówień

86%

Łatwe i intuicyjne

80%

Rekomendacja

71%

Bez problemów technicznych

82%

Usprawnienie procesu

Akceptacja kontraktów zakupowych

86%

Łatwe i intuicyjne

77%

Rekomendacja

86%

Bez problemów technicznych

86%

Usprawnienie procesu

Użytkownicy są pozytywnie zaskoczeni nowym interfejsem



Demonstracja

Dziękuję



Adam Goljan
Mobile Solutions Architect
adam.goljan@sap.com
M: +48 696 151 784

RUN
BETTER
WITH
SAP